НОВГОРОДСКАЯ ОБЛАСТЬ МАЛОВИШЕРСКИЙ РАЙОН
ПРАВИЛА ЗЕМЛЕПОЛЬЗОВАНИЯ И ЗАСТРОЙКИ МАЛОВИШЕРСКОГО ГОРОДСКОГО ПОСЕЛЕНИЯ

КАРТА ГРАДОСТРОИТЕЛЬНОГО ЗОНИРОВАНИЯ МАЛОВИШЕРСКОГО ГОРОДСКОГО ПОСЕЛЕНИЯ

М 1:25000

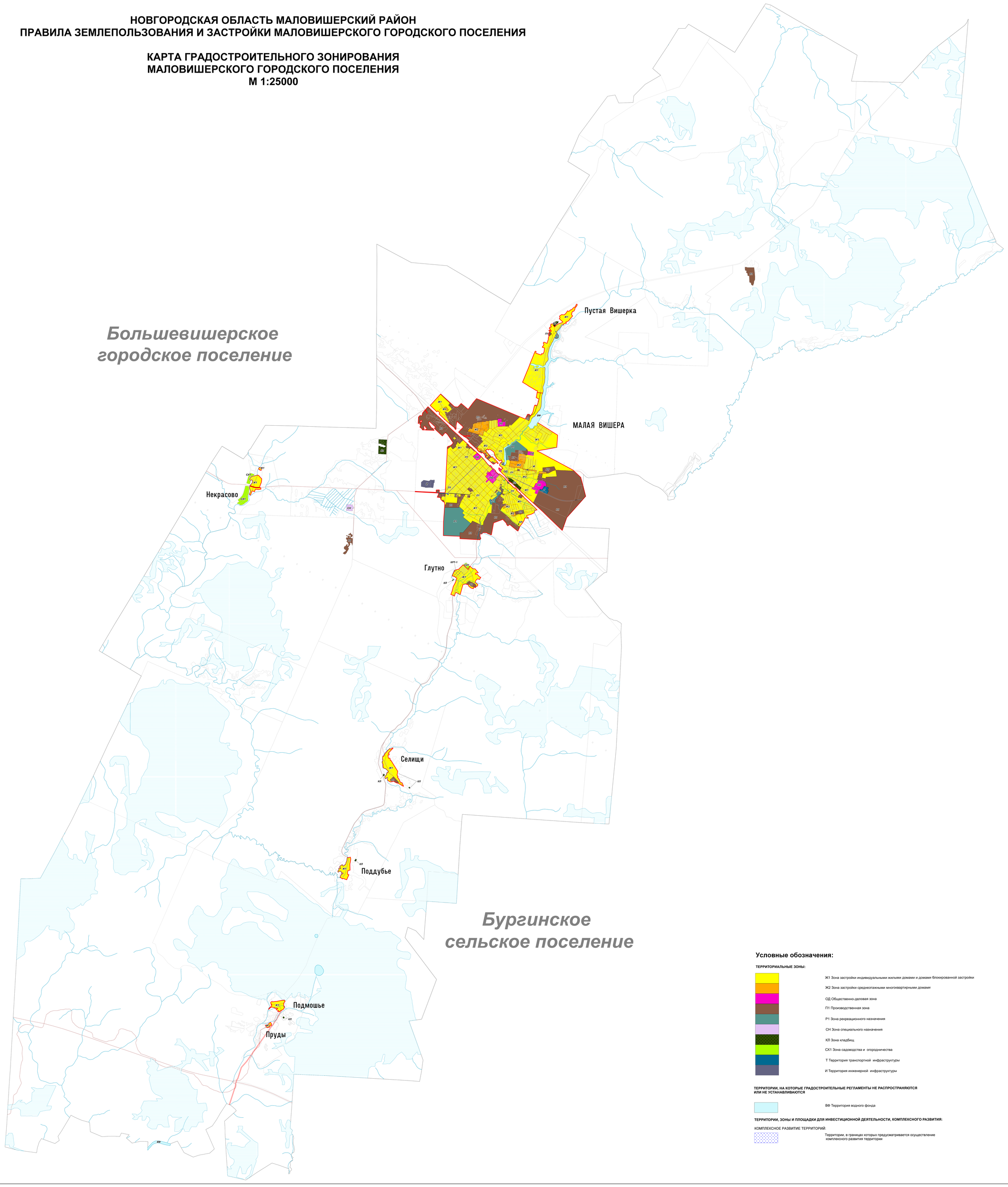

Условные обозначения:

ТЕРРИТОРИАЛЬНЫЕ ЗОНЫ:

- Ж1 Зона застройки индивидуальными жилыми домами и домами блокированной застройки
- Ж2 Зона застройки среднеэтажными многоквартирными домами
- ОД Общественно-деловая зона
- П1 Производственная зона
- Р1 Зона рекреационного назначения
- СН Зона специального назначения
- КП Зона кладбищ
- СХ1 Зона садоводства и огородничества
- Т Территория транспортной инфраструктуры
- И Территория инженерной инфраструктуры

ТЕРРИТОРИИ, НА КОТОРЫЕ ГРАДОСТРОИТЕЛЬНЫЕ РЕГЛАМЕНТЫ НЕ РАСПРОСТРАНЯЮТСЯ ИЛИ НЕ УСТАНАВЛИВАЮТСЯ

- ВФ Территория водного фонда

ТЕРРИТОРИИ, ЗОНЫ И ПЛОЩАДКИ ДЛЯ ИНВЕСТИЦИОННОЙ ДЕЯТЕЛЬНОСТИ, КОМПЛЕКСНОГО РАЗВИТИЯ:

КОМПЛЕКСНОЕ РАЗВИТИЕ ТЕРРИТОРИЙ:

- Территории, в границах которых предусматривается осуществление комплексного развития территории